



Agronegócio Realidade e Perspectivas
com foco no Arroz

Fevereiro de 2017

Vlamiir Brandalizzi

41 3379 8719 brandalizzi@uol.com.br - brandaizzeconsulting.com.br

GRÃOS Produção

(milhões de T. USDA – Fevereiro de 2017; Elaboração Brandalizze Consulting)

Safra	11/12	12/13	13/14	14/15	15/16	16/17**
Milho	886	868	991	1.015	961	1.040
Trigo	697	658	715	728	735	748
Arroz	465	471	478	478	472	480
Soja	239	268	282	319	313	337
Feijão	18,7	19,0	19,5	20,0	18,7	19,5

brandalizze@uol.com.br

GRÃOS

Oferta e Demanda Mundial

(milhões de T) fonte USDA, Fevereiro de 2017, elaborado Brandalitze Consulting)

Safra	12/13	13/14	14/15	15/16*	16/17**
Estoques	469	462	512	576	603
Produção	2.255	2.475	2.513	2.457	2.557
Consumo	2.262	2.425	2.449	2.430	2.543
Estoques	462	512	576	603	617

brandalitze@uol.com.br

MILHO para ETANOL EUA

Fonte: USDA, Fevereiro de 2017 (*) Projeções USDA

Safra	Milhões de T
2016/17*	135,9
2015/16	132,2
2014/15	132,1
2013/14	130,4
2012/13	117,9

ARROZ

e

Tendências

Vlamiir Brandalizzi

41 3779 8719 – brandalizzi@uol.com.br

Situação Plantio Mundial

ARROZ (milhões de ha)

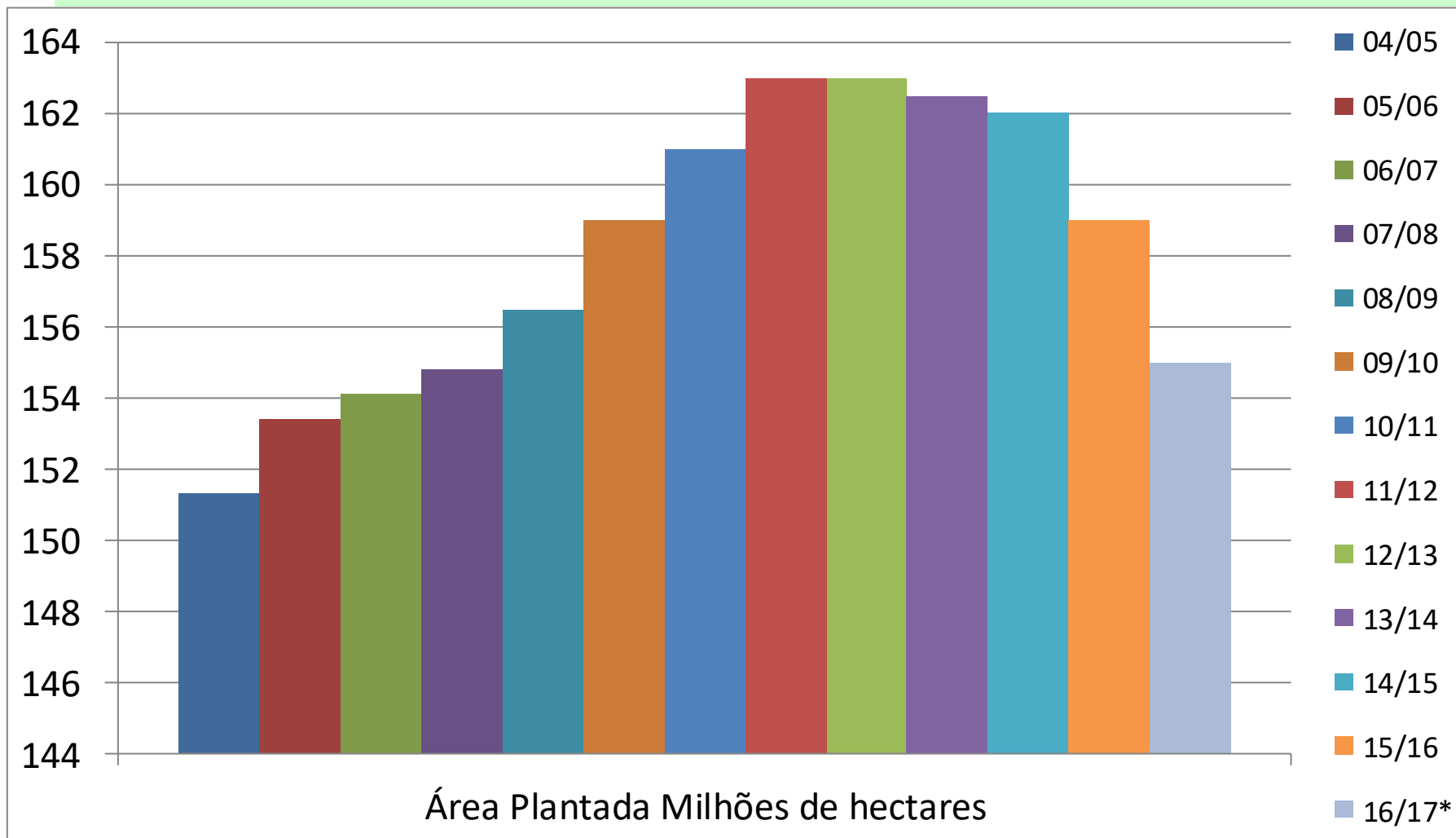

Fontes: USDA, FAO, Brandalitze Arroz

ARROZ em CASCA

Produção Mundial

(em milhões de toneladas)

	11/12	12/13	13/14	14/15	15/16	16/17*
EUA	8,4	9,2	8,6	10,2	9,3	10,2
CHINA	203,0	205,0	204,0	206,8	200,5	198,5
BRASIL	11,7	11,0	11,8	12,5	11,2	11,9
INDIA	150,0	140,0	145,5	134,0	123,9	128,0
INDONÉSIA	65,4	61,9	54,8	55,3	53,1	53,4
VIETNÃ	42,0	42,2	43,0	42,8	42,2	42,8
TAILÂNDIA	32,0	32,0	33,4	30,7	22,1	29,5
ARGENTINA	1,5	1,5	1,5	1,7	1,4	1,3
URUGUAI	1,4	1,3	1,4	1,3	1,3	1,1
MUNDIAL	723,0	722,0	735,0	732,0	706,5	718,5

Fonte: USDA, ARA, MAG, FAO, Brandalitze Consulting

Brandalitze - 041 3779 8719 -e mail- brandalitze@uol.com.br

Situação **Consumo/Produção** Mundial

ARROZ Beneficiado (milhões de toneladas)

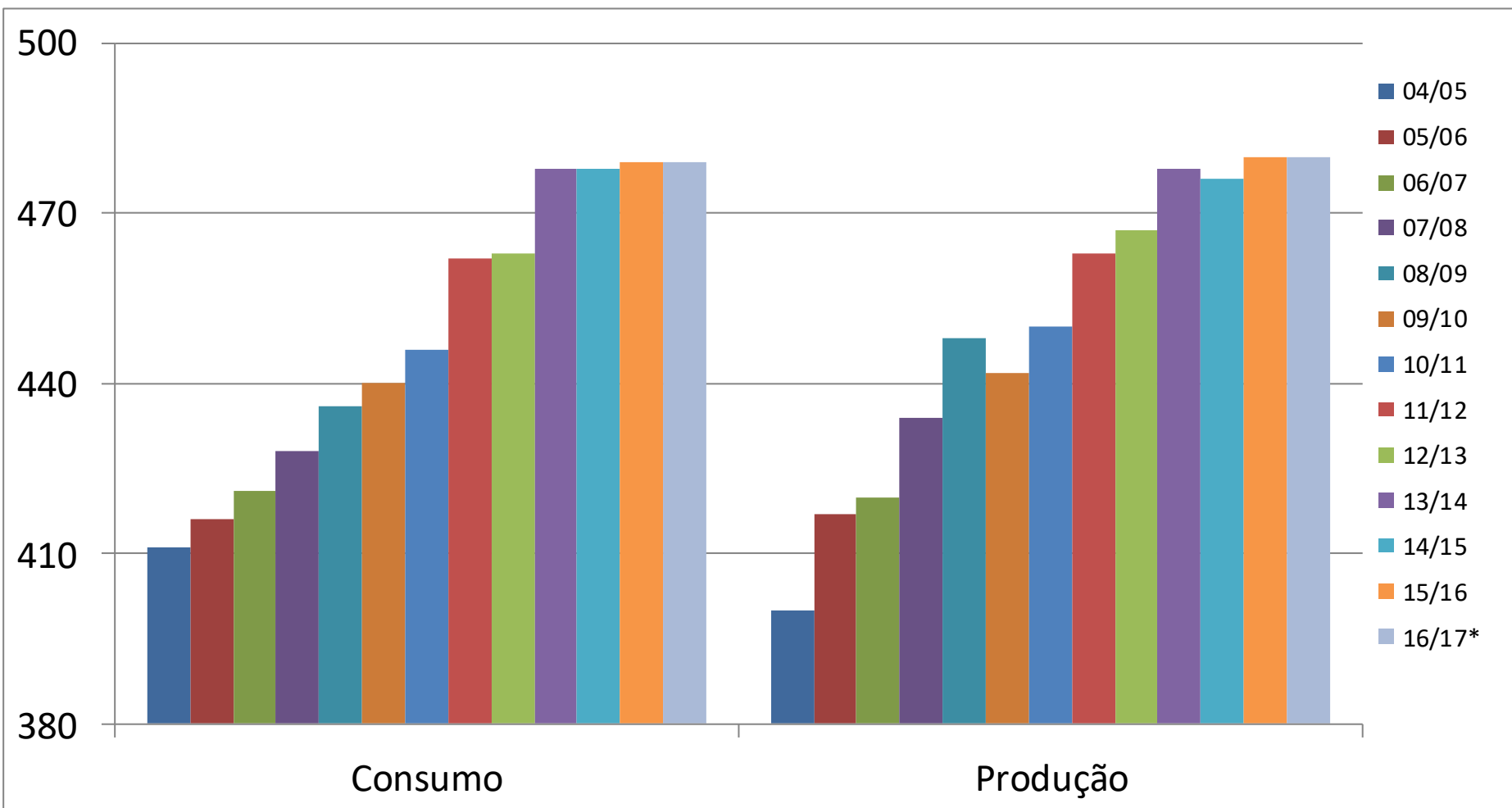

Fontes: USDA, FAO, Brandalitze Arroz

Oferta e Demanda Mundial do ARROZ

(milhões de T beneficiado) FONTES: USDA, BRANDALIZZE ARROZ, Fevereiro de 2017

Safra	Est. In.	Prod.	Cons.	Est.Fin
16/17**	116,5	480,0	478,7	117,9
15/16*	114,9	472,0	470,4	116,5
14/15	113,8	478,6	477,5	114,9
13/14	110,6	478,4	475,2	113,8
12/13	106,8	472,0	468,2	110,6
11/12	99,6	466,9	459,7	106,8
10/11	95,2	449,1	444,7	99,6

Oferta e Demanda **TAILANDIA** ARROZ

(milhões de T beneficiado) FONTES: USDA, BRANDALIZZE ARROZ, Fevereiro de 2017

Safra	Est. In.	Prod.	Exp	Cons	Est.Fin
16/17*	8,4	18,6	10,0	10,1	6,9
15/16*	11,3	15,8	9,9	8,8	8,4
14/15	12,0	18,8	9,8	9,7	11,3
13/14	12,8	20,5	11,0	10,3	12,0
12/13	9,3	20,2	7,2	10,0	12,8

Oferta e Demanda **INDIA** ARROZ

(milhões de T beneficiado) FONTES: USDA, BRANDALIZZE ARROZ, Fevereiro de 2017

Safra	Est. In.	Prod.	Exp	Cons	Est.Fin
16/17*	18,4	106,5	10,2	97,0	17,7
15/16*	17,8	104,3	10,2	93,5	18,4
14/15*	22,8	105,5	12,2	98,3	17,8
13/14	25,4	106,5	10,1	99,0	22,8
12/13	25,1	104,4	10,9	93,2	25,4

Oferta e Demanda **VIETNÃ** ARROZ

(milhões de T beneficiado) FONTES: USDA, BRANDALIZZE ARROZ, Fevereiro de 2017

Safra	Est. In.	Prod.	Exp	Cons	Est.Fin
16/17*	1,3	27,8	5,8	22,4	0,9
15/16*	1,2	27,5	5,1	22,3	1,3
14/15	1,3	28,2	6,6	21,7	1,2
13/14	0,9	28,2	6,0	21,8	1,3
12/13	1,8	27,7	7,2	21,4	0,9

Oferta e Demanda **CHINA** ARROZ

(milhões de T beneficiado) FONTES: USDA, BRANDALIZZE ARROZ, Fevereiro de 2017

Safra	Est. In.	Prod.	Imp	Cons	Est.Fin
16/17*	63,7	144,8	5,0	144,2	69,3
15/16*	57,4	145,8	4,8	144,3	63,7
14/15	53,1	144,6	4,7	145,0	57,4
13/14	46,8	144,5	4,0	142,2	53,1
12/13	45,0	143,0	3,1	144,3	46,8

URUGUAI

ARROZ - OFERTA E DEMANDA

(em mil toneladas)

	10/11	11/12	12/13	13/14	14/15	15/16	16/17*
Estoques iniciais	30	80	50	100	100	265	315
Produção	1.657	1.400	1.300	1.400	1.390	1.300	1.150
Oferta total	1.687	1.480	1.350	1.500	1.490	1.565	1.465
Consumo	96	100	100	100	100	100	100
Exportação Brasil	493	205	130	185	125	300	300
Exportações Out.	1.018	1.125	1.020	1.040	1.000	850	850
Consumo total	1.607	1.430	1.250	1.325	1.225	1.250	1.250
Estoques finais	80	50	100	175	265	315	215

Fonte: USDA, ARA, MAG, Brandalitze Consulting

Brandalitze - 041 3779 8719 -e mail- brandalitze@uol.com.br

Cuadro 1. Área sembrada, producción y rendimiento de arroz, por año agrícola, según región

Región	08/09	09/10	10/11 ⁽⁴⁾	11/12	12/13 ⁽⁵⁾	13/14	14/15 ⁽⁵⁾	15/16
TOTAL NACIONAL								
Área (en ha)	160.670	161.939	195.000	181.371	172.603	167.201	160.733	161.194
Producción (en ton)	1.287.234	1.148.738	1.638.000	1.423.857	s/d	1.348.257	1.396.147	1.304.672
Rendimiento (kg/ha sembrada)	8.012	7.094	8.400	7.850	s/d	8.064	8.686	8.094
Norte y Litoral Oeste⁽¹⁾								
Área (en ha)	29.649	34.192	s/d	35.764	36.125	35.061	34.999	34.500
Producción (en ton)	241.821	251.110	s/d	308.826	s/d	298.789	298.866	268.728
Rendimiento (en kg/ha sembrada)	8.156	7.344	s/d	8.635	s/d	8.522	8.539	7.789
Centro⁽²⁾								
Área (en ha)	16.989	13.175	s/d	15.922	16.899	15.378	12.141	11.884
Producción (en ton)	138.486	86.593	s/d	135.006	s/d	117.636	102.192	96.603
Rendimiento (en kg/ha sembrada)	8.152	6.573	s/d	8.479	s/d	7.650	8.417	8.129
Este⁽³⁾								
Área (en ha)	114.032	114.572	s/d	129.685	119.579	116.762	113.593	114.810
Producción (en ton)	906.927	811.035	s/d	980.025	s/d	931.832	995.088	939.341
Rendimiento (en kg/ha sembrada)	7.953	7.079	s/d	7.557	s/d	7.975	8.760	8.182

16/17***145
1.15
0
7.93
1**



ARROZ

Informe Mensual al: 12 de enero 2017

Campaña Agrícola 2016/17

Superficie a implantar aproximada	Coberturas respecto al ciclo precedente
206.600 ha	↓ 3,7%

Se produce un ajuste a la baja para el Chaco. Desarrollo normal en general. En Santa Fe se reporta algún ataque de chinche.

Campaña Agrícola 2015/16

Superficie implantada aproximada	Coberturas respecto al ciclo precedente
214.570 ha	↓ 10,2%

Volumen a recolectar estimado	Producción respecto al ciclo precedente
1.400.000 ton	↓ 10,3%

Argentina Arroz Oferta e Demanda em Milhões de toneladas



ARROZ

CAMPAÑA	FECHA	STOCK INICIAL	PRODUCCIÓN	CONSUMO	EXPORTACIÓN	STOCK FINAL
2013 2014	01/03/2014 al 28/02/2015	0,77	1,58	0,60	1,10	0,65
2014 2015	01/03/2015 al 28/02/2016	0,65	1,56	0,60	0,40	1,21
2015 2016	01/03/2016 al 28/02/2017	1,21	1,40	0,65	0,60	1,36

Paraguai Arroz

Safra	Área(1000ha)	Produção(1000 T)	US\$/T
-------	--------------	------------------	--------

12/13	90	540	220
-------	----	-----	-----

13/14	120	840	255
-------	-----	-----	-----

14/15	150	980	150
-------	-----	-----	-----

15/16	150	1020	160
-------	-----	------	-----

16/17*	140	920	270
--------	-----	-----	-----

ARROZ BRASIL



Tabela 14 - Comparativo de área, produtividade e produção - Arroz total

REGIÃO/UF	ÁREA (Em mil ha)			PRODUTIVIDADE (Em kg/ha)			PRODUÇÃO (Em mil t)		
	Safra 15/16	Safra 16/17	VAR %	Safra 15/16	Safra 16/17	VAR. %	Safra 15/16	Safra 16/17	VAR %
	(a)	(b)	(b/a)	(c)	(d)	(d/c)	(e)	(f)	(f/e)
NORTE	265,4	259,7	(2,1)	3.835	4.369	13,9	1.017,8	1.134,5	11,5
RR	8,6	11,9	38,4	7.023	7.000	(0,3)	60,4	83,3	37,9
RO	42,6	42,5	(0,2)	3.423	3.168	(7,4)	145,8	134,6	(7,7)
AC	5,1	4,3	(15,7)	1.353	1.303	(3,7)	6,9	5,6	(18,8)
AM	1,9	2,1	10,5	2.290	2.084	(9,0)	4,4	4,4	-
AP	1,5	1,7	13,3	918	1.030	12,2	1,4	1,8	28,6
PA	72,9	65,8	(9,7)	2.520	2.575	2,2	183,7	169,4	(7,8)
TO	132,8	131,4	(1,1)	4.633	5.597	20,8	615,2	735,4	19,5
NORDESTE	283,3	216,1	(23,7)	1.389	1.722	24,0	393,7	372,2	(5,5)
MA	181,5	117,5	(35,3)	1.478	1.398	(5,4)	268,3	164,3	(38,8)
PI	79,1	72,4	(8,5)	754	1.653	119,2	59,7	119,7	100,5
CE	4,7	7,0	48,9	648	3.259	402,9	3,0	22,8	660,0
RN	1,0	1,0	-	2.931	2.933	0,1	2,9	2,9	-
PB	0,8	0,8	-	197	872	342,6	0,2	0,7	250,0
PE	0,3	0,3	-	4.500	5.467	21,5	1,4	1,6	14,3
AL	3,0	3,0	-	5.720	5.831	1,9	17,2	17,5	1,7
SE	5,1	5,1	-	7.255	6.866	(5,4)	37,0	35,0	(5,4)
BA	7,8	9,0	15,4	510	850	66,7	4,0	7,7	92,5
CENTRO-OESTE	192,5	176,8	(8,2)	3.159	3.495	10,6	608,0	617,9	1,6
MT	152,5	138,9	(8,9)	2.876	3.164	10,0	438,6	439,5	0,2
MS	14,0	15,5	10,7	4.860	6.150	26,5	68,0	95,3	40,1
GO	26,0	22,4	(13,8)	3.900	3.706	(5,0)	101,4	83,1	(18,0)
SUDESTE	17,2	16,7	(2,9)	3.169	3.392	7,0	54,6	56,6	3,7
MG	6,5	6,3	(3,1)	2.306	2.556	10,8	15,0	16,1	7,3
ES	0,2	0,1	(50,0)	2.480	2.481	-	0,5	0,2	(60,0)
RJ	0,5	0,3	(40,0)	2.381	3.667	54,0	1,2	1,1	(8,3)
SP	10,0	10,0	-	3.783	3.920	3,6	37,9	39,2	3,4
SUL	1.249,6	1.273,2	1,9	6.825	7.606	11,4	8.528,9	9.684,0	13,5
PR	26,2	25,1	(4,2)	4.581	6.365	38,9	120,0	159,8	33,2
SC	147,4	147,4	-	7.139	7.115	(0,3)	1.052,3	1.048,8	(0,3)
RS	1.076,0	1.100,7	2,3	6.837	7.700	12,6	7.356,6	8.475,4	15,2
NORTE/NORDESTE	548,7	475,8	(13,3)	2.572	3.167	23,1	1.411,5	1.506,7	6,7
CENTRO-SUL	1.459,3	1.466,7	0,5	6.299	7.062	12,1	9.191,5	10.358,5	12,7
BRASIL	2.008,0	1.942,5	(3,3)	5.280	6.108	15,7	10.603,0	11.865,2	11,9

Fonte: Conab.

Nota: Estimativa em fevereiro/2017

ARROZ RS - EMATER RS

Arroz Fases da cultura no RS	Semana Atual	Semana Anterior	Safra Anterior	Média
	Em 08/02	Em 01/02	Em 08/02	Em 08/02
Plantio	100%	100%	100%	100%
Germina/Des. veget.	10%	35%	55%	5%
Floração	30%	40%	20%	18%
Enchimento de grão	36%	20%	20%	36%
Maduro e por colher	22%	5%	5%	33%
Colhido	2%	0%	0%	10%

Importações Brasileiras por país - 2016 - (base casca) em toneladas

País	Jan	Fev	Mar	Abril	Mai	Jun	Jul	Agos	Set	Out	Nov	Dez	Total
Argentina	2.085	5.782	7.655	7.539	22.503	13.601	14.835	19.373	18.267	15.525	16.993	18.085	162.243
Taiwan	0	0	0	0	0	0	0	0	0	0	0	10	10
Chile	371	165	203	165	165	165	165	165	165	329	0	0	2.058
Coréia do Sul	0	0	0	0	0	0	1	0	0	0	0	0	1
Espanha	4	6	6	6	0	0	0	10	0	0	0	0	32
EUA	43	5	5	0	0	18	0	23	0	0	6	0	100
França	1	0	2	0	0	0	3	0	0	0	0	3	9
Guiana	4.242	487	244	365	122	276	487	9.063	240	799	689	5.147	22.161
Índia	37	0	0	1	0	0	2	0	37	0	0	38	115
Itália	242	309	417	325	329	470	659	378	374	422	462	884	5.271
Japão	0	0	0	0	0	0	0	0	0	0	0	0	0
Paquistão	37	0,0	4	0	7	1	4	37	5	37	1	1	134
Paraguai	23.831	25.482	39.344	53.190	36.691	57.152	47.854	58.348	51.062	50.921	47.471	42.003	533.349
Portugal	4	0	0	0	0	5	0	0	0	0	4	0	13
Tailândia	0	53	19	65	0	32	32	50	96	127	65	93	632
Uruguai	2.975	5.133	5.883	4.132	12.097	31.171	39.224	71.309	44.055	32.654	33.545	33.573	315.751
Vietna	238	352	74	37	109	37	321	244	212	116	219	252	2.211
Total	34.110	37.774	53.856	65.825	72.023	102.928	103.587	159.000	114.513	100.930	99.455	100.089	1.044.090

Fonte: MDIC

Elaboração: Seção de Política Setorial

Exportações Brasileiras por país - 2016 (base casca) em toneladas

Países	Jan	Fev	Mar	Abril	Mai	Junho	Julho	Agosto	Set	Out	Nov	Dez	Total
SENEGAL	38.602	0	8.415	44.183	36.392	0	44.554	0	0	29.410	5.282	0	206.838
NICARÁGUA	24.480	0	0	27.495	25.157	0	0	0	26.571	0	0	0	103.703
PERU	11.065	5.882	6.140	11.287	7.429	7.978	5.037	9.044	7.612	3.088	3.564	6.653	84.779
VENEZUELA	6.305	0	59.990	0	0	0	1.069	3.601	3.842	4.098	2.283	2.361	83.549
GÂMBIA	0	2.220	735	18.380	0	11.765	23.528	0	0	0	26.334	0	82.962
ESTADOS UNIDOS	1.400	34.726	2.418	3.350	3.018	2.876	1.917	1.848	2.487	2.012	2.496	3.227	61.775
SUIÇA	74	16.550	147	110	110	13.500	147	368	13.706	13.677	0	74	58.463
CUBA	0	0	44.778	0	0	0	0	0	0	0	0	0	44.778
BOLÍVIA	1.716	2.266	4.125	3.400	2.924	4.030	2.365	1.365	1.868	1.872	2.570	2.400	30.901
COSTA RICA	404	551	625	110	26.250	809	147	441	218	294	221	294	30.364
SERRA LEOA	0	0	0	0	0	10.293	0	0	0	600	563	17.470	28.926
ANGOLA	481	2.195	1.765	1.692	2.172	2.353	2.206	696	2.504	747	922	1.747	19.480
PANAMÁ	435	330	587	183	148	661	3.932	4.667	147	476	37	582	12.185
HOLANDA	1.802	1.103	1.523	556	0	8	182	0	398	6.301	2	186	12.061
CABO VERDE	293	700	1.180	1.566	258	111	1.252	1.790	737	442	784	1.520	10.633
BÉLGICA	2.613	1.614	3.073	1.022	128	1.029	588	0	0	147	147	0	10.361
Total	96.050	74.701	140.814	122.761	109.799	59.748	89.377	26.858	62.401	65.312	46.808	40.456	935.085

Fonte: MDIC

Elaboração: Seção Política Setorial

Arroz Brasil Oferta e Demanda Conab

Em 1.000 toneladas

SAFRA	ESTOQUE INICIAL	PRODUÇÃO	IMPORTAÇÃO	SUPRIMENTO	CONSUMO	EXPORTAÇÃO	ESTOQUE FINAL
2010/11	2.457,3	13.613,1	825,4	16.895,8	12.236,7	2.089,6	2.569,5
2011/12	2.569,5	11.599,5	1.068,0	15.237,0	11.656,5	1.455,2	2.125,3
2012/13	2.125,3	11.819,7	965,5	14.910,5	12.617,7	1.210,7	1.082,1
2013/14	1.082,1	12.121,6	807,2	14.010,9	11.954,3	1.188,4	868,2
2014/15	868,2	12.448,6	503,3	13.820,1	11.495,1	1.362,1	962,9
2015/16	962,9	10.602,9	1.150,0	12.715,8	11.400,0	800,0	515,8
2016/17	515,8	11.865,2	1.100,0	13.481,0	11.500,0	1.100,0	881,0

Fonte: Conab – Fevereiro de 2017

Feijão Brasil Oferta e Demanda Conab

Em 1.000 toneladas

SAFRA	ESTOQUE INICIAL	PRODUÇÃO	IMPORTAÇÃO	SUPRIMENTO	CONSUMO	EXPORTAÇÃO	ESTOQUE FINAL
2010/11	366,9	3.732,8	207,1	4.306,8	3.600,0	20,4	686,4
2011/12	686,4	2.918,4	312,3	3.917,1	3.500,0	43,3	373,8
2012/13	373,8	2.806,3	304,4	3.484,5	3.320,0	35,3	129,2
2013/14	129,2	3.453,7	135,9	3.718,8	3.350,0	65,0	303,8
2014/15	303,8	3.210,2	156,7	3.670,7	3.350,0	122,6	198,1
2015/16	198,1	2.512,9	325,0	3.036,0	2.800,0	50,0	186,0
2016/17	186,0	3.276,7	150,0	3.612,7	3.200,0	120,0	292,7

Fonte: Conab – Fevereiro de 2017

TRIGO OFERTA E DEMANDA BRASILEIRA - CONAB

SAFRA	"ESTOQUE INICIAL"	PRODUÇÃO	IMPORTAÇÃO	SUPRIMENTO	CONSUMO	EXPORTAÇÃO	"ESTOQUE FINAL"
2010	2.879,9	5.881,6	5.798,4	14.559,9	9.842,4	2.515,9	2.201,6
2011	2.201,6	5.788,6	6.011,8	14.002,0	10.144,9	1.901,0	1.956,1
2012	1.956,1	4.379,5	7.010,2	13.345,8	10.134,3	1.683,9	1.527,6
2013	1.527,6	5.527,8	6.642,4	13.697,8	11.381,5	47,4	2.268,9
2014	2.268,9	5.971,1	5.328,8	13.568,8	10.713,7	1.680,5	1.174,6
2015	1.174,6	5.534,9	5.517,6	12.227,1	10.367,3	1.050,5	809,3
2016	809,3	6.726,8	5.950,0	13.486,1	10.717,3	700,0	2.068,8

Fonte: Conab.

Nota: Estimativa em Fevereiro 2017

Tendências

Mercado Casca

Produtor Capitalizado+ Soja RS

Jan/Mar R\$ 52,00/42,00

Abr/Jun R\$ 42,00/46,00

Jul/Dez R\$ 46,00/52,00



PROMOÇÃO
FEIJÃO CARIOCA
RENDE BEM
1Kg
2,99
à vista

Tendências

Beneficiado Fardo T 1

Jan/Mar R\$ 78,00/55,00

Abr/Jun R\$ 55,00/70,00

Jul/Dez R\$ 58,00/80,00

brandalizze@uol.com.br 41 3779 8719

transporte de feijão



Exportações das Carnes

• Tipo	Jan17	dez 16	jan 16
• -----			
• Frangos	325,4	326,8	286,3
• Suínos	54,5	43,0	39,1
• Bovino	87,1	87,3	78,0
• -----			
• Total	467,0	457,1	403,4

Fonte:Secex

- **Farsul pede inclusão do arroz nas negociações com México**

Data: 7/2/2017

- A Farsul está encaminhando solicitação ao Ministério da Agricultura para a inclusão do arroz na pauta da rodada de negócios que acontecerá com empresários mexicanos nos dias 20 e 21 de fevereiro, em São Paulo. No anúncio feito nesta segunda-feira (06/02) pelo ministro Blairo Maggi, em discurso no Conselho Superior do Agronegócio da Fiesp, apenas soja e carnes bovina e suína fazem parte da negociação, mas a Federação lembra que o país da América do Norte apresenta grande potencial de mercado para o cereal brasileiro.
- A estimativa é de que o país possa consumir até 400 mil toneladas por ano de arroz brasileiro em um momento que o Rio Grande do Sul projeta uma excelente safra. Sperotto reforça que “o Rio Grande do Sul não pode abrir mão de conquistar novos mercados que estão emergindo. Temos um produto de qualidade com potencia de ser consumido em qualquer lugar do mundo”, afirma.
- Fonte: Farsul

• **Dívida pública fecha 2016 no maior patamar da série histórica**

- - 25/01/2017 - Mercado - Folha de S.Paulo
- **MAELI PRADO** DE BRASÍLIA 25/01/2017 10h54 - Atualizado às 11h32
- Dados divulgados nesta quarta-feira (25) pelo Tesouro Nacional mostram que a dívida pública federal encerrou o ano passado em R\$ 3,112 trilhões, aumento de 11,4% na comparação com 2015 e maior patamar desde 2004, início da série histórica.
- Em 2015, a dívida terminou o ano em R\$ 2,793 trilhões.
- O resultado está dentro do intervalo previsto pelo PAF (Programa Anual de Financiamento). A projeção do programa para este ano era de uma dívida entre R\$ 3,100 trilhões e R\$ 3,300 trilhões.
- A composição da dívida em 2016 foi de 35,7% de títulos prefixados (ante 39,4% em 2015), 31,8% de índices de preços (de 32,5% em 2015), 28,2% de taxa flutuante (22,8% em 2015) e 4,2% de câmbio (para 5,3% em 2015).
- O prazo médio dos vencimentos foi de 4,5 anos, ante 4,6 anos no ano anterior.
- Todos esses indicadores ficaram dentro das projeções do PAF.
- **2017**
- O Tesouro Nacional também informou nesta quarta os novos parâmetros do PAF para a dívida pública em 2017. A dívida pública federal devera encerrar este ano entre R\$ 3,450 bilhões e R\$ 3,650 bilhões.
- A composição dos títulos prefixados deverá variar entre 32% e 36% da dívida, com um limite máximo de 40% (anteriormente, esse percentual era de 45%).
- No caso dos índices de preços, a composição deverá variar entre 29% e 33%; para taxa flutuante, entre 29% e 33%; e para câmbio entre 3% e 7%.
- O prazo médio deverá variar entre 4,2 anos e 4,4 anos.



Palestrante
Vlamir BRANDALIZZE
Eng Agrônomo, Consultor de Mercado,
Colunista de Jornais e Revistas e
Editor dos Informativos Brandalizzi
Consulting, SOJA, MILHO, ARROZ

Um Grande 2017 aos Amigos

Vlamir Brandalizzi
BRANDALIZZE Consulting
brandalizzi@uol.com.br